



I pipistrelli di Onferno



Corso di formazione
per Volontari e Amici della Riserva

Marzo - Aprile 2010
ore 20.30

**Museo Multimediale
R.N.O. di Onferno - Gemmano (RN)**

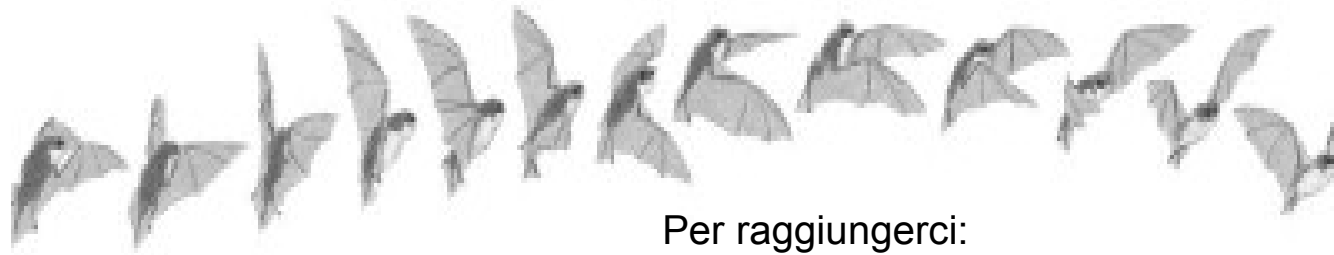

Per raggiungerci:

in auto: da Rimini SS 16
in direzione Riccione
fino al bivio per Morciano
si prosegue
per Santa Maria del Piano
più avanti
si svolta a sinistra
per Onferno

In bus:

linea 124 da Rimini,
poi a Morciano linea 172

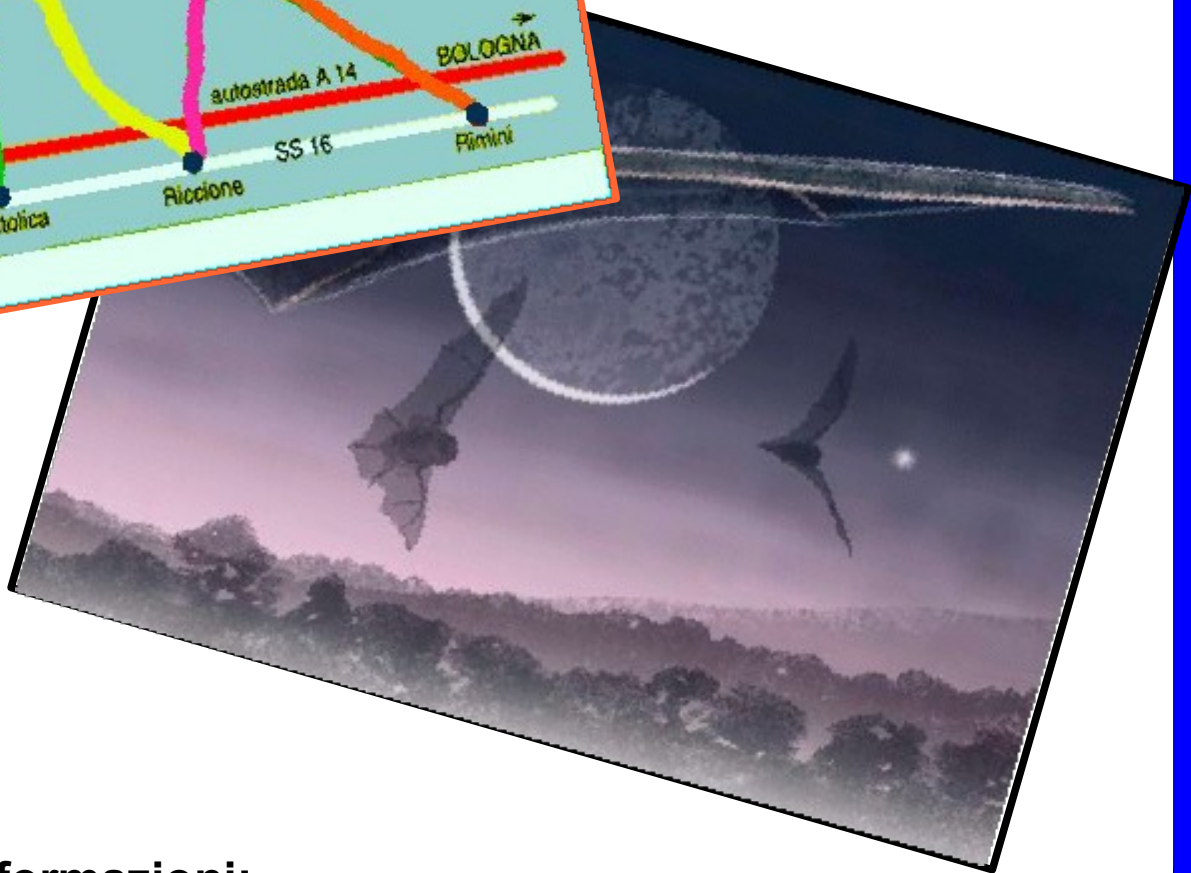

Per informazioni:

Segreteria Comune Gemmano tel. 0541.85.40.60/85.40.80

Mail: filipucci@comune.gemmano.rn.it

Ecosistema tel. 0542.62.81.43



Un pipistrello per Amico...

I pipistrelli sono mammiferi con caratteristiche straordinarie:
possono volare e muoversi nel buio

in inverno entrano in letargo, mentre durante la bella stagione
le femmine partoriscono ed allevano i loro piccoli
collaborando fra loro e formando delle colonie
che a volte comprendono migliaia di esemplari

Sono animali sociali
gli individui di un gruppo si riconoscono
e si aiutano a vicenda

I nostri chiropteri si nutrono di insetti e
l'uso massiccio di pesticidi, l'inquinamento dell'acqua,
l'inquinamento luminoso, la distruzione dei loro ambienti
di rifugio e di caccia mettono in crisi la vita di questi mammiferi
straordinari e stravaganti
la loro scomparsa altera profondamente
gli equilibri ecologici, per questo sono protetti dalla legge !

I pipistrelli non sono ciechi,
non si attaccano ai capelli e non portano sfortuna

sono animali intelligenti che si prendono cura dei loro piccoli
e si aiutano a vicenda
sanno volare e cacciare insetti usando gli ultrasuoni...
e questo non è poco !

Forse questi amici della notte
hanno qualcosa d'interessante da raccontare...



Programma:

Venerdì 19 Marzo 2010

20.30

1° incontro: Biologia e conservazione dei chirotteri

Ritrovo presso

Museo Multimediale

Riserva Naturale Orientata di Onferno

Comune di Gemmano (RN)

Giovedì 1 Aprile 2010

20.30

2° incontro: Tecniche di studio e monitoraggio

Ritrovo presso

Museo Multimediale

Riserva Naturale Orientata di Onferno

Comune di Gemmano (RN)

Venerdì 9 Aprile 2010

20.30

3° incontro: Pipistrelli, come aiutarli e proteggerli

Ritrovo presso

Museo Multimediale

Riserva Naturale Orientata di Onferno

Comune di Gemmano (RN)

Venerdì 16 Aprile 2010

20.30

4° incontro: Uscita alla scoperta dei pipistrelli
e visita in grotta

Ritrovo presso

Museo Multimediale

Riserva Naturale Orientata di Onferno

Comune di Gemmano (RN)

